

# IZVJEŠĆE O STANJU U PROSTORU KOPRIVNIČKO-KRIŽEVAČKE ŽUPANIJE (2009-2012)

Mladen Matica, voditelj projekta u KKŽ  
18.12.2013.

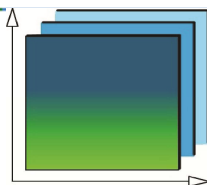

ZAVOD ZA PROSTORNO UREĐENJE  
KOPRIVNIČKO - KRIŽEVAČKE ŽUPANIJE

Florijanski trg 4/1 48 000 Koprivnica  
Tel. 048/624-406 Fax. 048/624-405  
[www.prostorno-kkz.hr](http://www.prostorno-kkz.hr)  
[prostorno-uredjenje@kckzz.hr](mailto:prostorno-uredjenje@kckzz.hr)

# Sadržaj prezentacije

- Uvodni dio
- Sadržaj Izvješća
- Obvezni pokazatelji stanja u prostoru
- Analiza dobivenih podataka

## Uvodni dio

- Odredbom članka 47. Zakona o prostornom uređenju i gradnji („Narodne novine“, broj 76/07, 38/09, 55/11, 90/11 i 50/12) utvrđena je obveza izrade dokumenata praćenja stanja u prostoru, odnosno izvješća o stanju u prostoru na državnoj, područnoj (regionalnoj) i lokalnoj razini za četverogodišnje razdoblje
- Pravilnikom o sadržaju i obveznim prostornim pokazateljima izvješća o stanju u prostoru („Narodne novine“, broj 117/12) određen je sadržaj i obvezni prostorni pokazatelji izvješća o stanju u prostoru na svim razinama, te drugi zahtjevi u vezi s praćenjem stanja u području prostornog uređenja.

# Uvodni dio

- Izvješće o stanju u prostoru Republike Hrvatske za razdoblje 2003.-2012. godine zastupnici Hrvatskoga sabora prihvatili su na 7. sjednici 22. veljače 2013. godine.
- Izvješće o stanju u prostoru županije je dokument praćenja stanja u prostoru područne (regionalne) razine koje razmatra predstavničko tijelo županije
- Izrađuje se u odnosu na Strategiju i Program prostornog uređenja Republike Hrvatske, druge strateške, razvojne, planske i programske dokumente i pokazatelje državne razine koji su od utjecaja na održiv razvoj u prostoru županije, prethodno izvješće o stanju u prostoru, županijski prostorni plan i prostorne planove uređenja velikih gradova, gradova i općina

# Uvodni dio

- U skladu s navedenim Pravilnikom, Izvješće se izrađuje u tekstualnom obliku, a pojedina tematska područja se dodatno prikazuju tabličnim iskazom pokazatelja, te grafičkim prikazima s detaljnim prikazom metapodataka.
- Osim osnovnih pokazatelja (podataka) koji su zadani Pravilnikom obrađuju se i dodatni podaci od značaja za praćenje stanja u prostoru Koprivničko-križevačke županije.

# Sadržaj Izvješća

- Odredbom članka 4. Pravilnika propisan je sadržaj Izvješća, prema kojem ono sadrži:
  - polazišta,
  - analizu i ocjenu stanja, provedbe i trendova razvoja u prostoru,
  - analizu provedbe dokumenata prostornoga uređenja i drugih dokumenata
  - prijedloge za unaprjeđenje razvoja s osnovnim preporukama za naredno razdoblje.

# Sadržaj Izvješća

- **Polazišta**

- obuhvaćaju pregled osnova i ciljeva izrade Izvješća unutar zakonodavnog, institucionalnog i međunarodnog okvira za razdoblje za koje se Izvješće izrađuje, te osnovna prostorna obilježja županije

# Sadržaj Izvješća

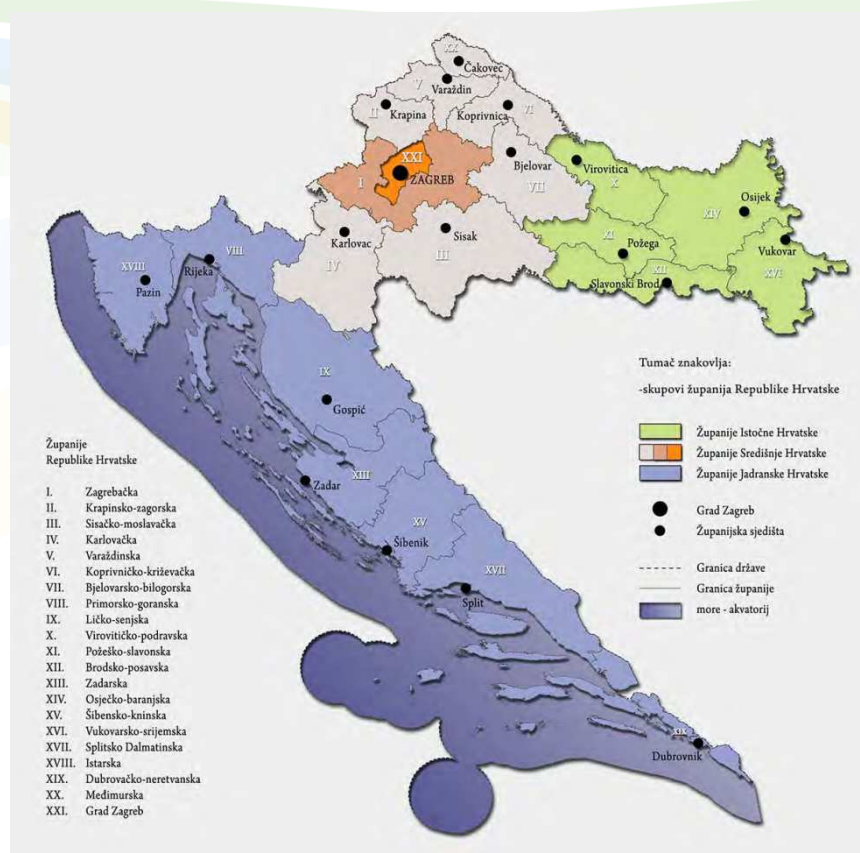



# Sadržaj Izvješća

- **Analiza i ocjena stanja, provedbe i trendova razvoja u prostoru**
  - obuhvaća prikaz ostvarenja osnovnih prostorno-planskih ciljeva, usmjerenja i određenja koja su sadržana u Strategiji i Programu prostornoga uređenja Republike Hrvatske, dokumentima prostornoga uređenja županije, gradova i općina, te ukazuje na trendove i usklađenost, odnosno nesklad u provedbi
  - Prostorna struktura korištenja i namjene površina županije
  - Sustav naselja
  - Gospodarske djelatnosti

## Sadržaj Izvješća

- **Analiza i ocjena stanja, provedbe i trendova razvoja u prostoru**

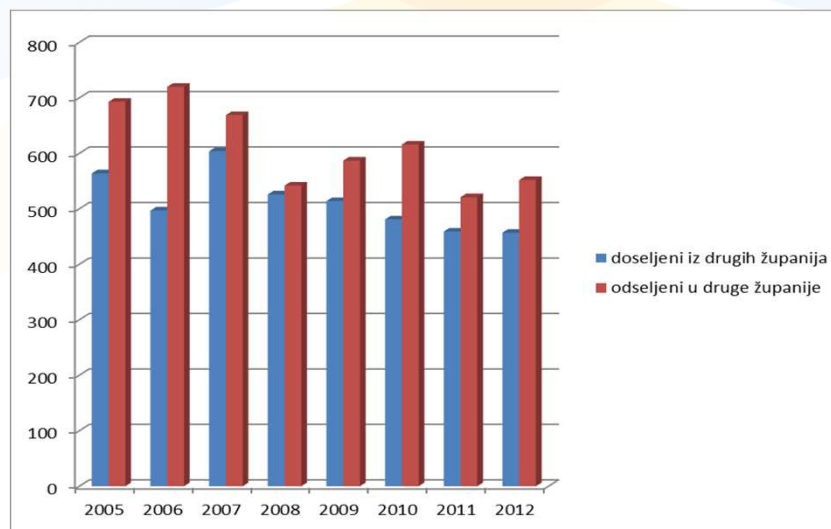

# Sadržaj Izvješća

## ŽUPANIJE

### 3. SUSTAV SREDIŠNJIH NASELJA I RAZVOJNIH SREDIŠTA



MJERILO 1:250 000

#### TUMAČ PLANSKOG ZNAKOVILJA:

- GRANICA DRŽAVE
- GRANICA ŽUPANIJE
- GRANICA GRADA/OPĆINE
- REGIONALNO (SREDNJE RAZVOJNO) SREDIŠTE (urbano područje sa 15 000 do 50 000 st.)
- MANJE REGIONALNO (MANJE RAZVOJNO) SREDIŠTE (urbano područje sa 7 000 do 15 000 st.)
- PODRUČNO I VEĆE LOKALNO (MALO RAZVOJNO) SREDIŠTE (općinska središta i ostala naselja sa 1 000 do 7 000 st.)
- MANJE LOKALNO (POTICAJNO RAZVOJNO) SREDIŠTE (naselja s 500 do 1 000 st.)
- OSTALA NASELJA



5 0 5 10 km

ŽUPANIJSKI ZAVOD ZA PROSTORNO UREĐENJE  
KOPRIVNIČKO-KRIŽEVACKE ŽUPANIJE

# Sadržaj Izvješća

- **Analiza i ocjena stanja, provedbe i trendova razvoja u prostoru**
  - Opremljenost prostora infrastrukturom od značaja za županiju
  - Zaštita i korištenje dijelova prostora od posebnog značaja
  - Obvezni prostorni pokazatelji

# Sadržaj Izvješća

- **Analiza provedbe dokumenata prostornoga uređenja i drugih dokumenata**
  - obuhvaća prikaz pokrivenosti područja dokumentima prostornoga uređenja,
  - daje podatke o važećim dokumentima prostornoga uređenja i drugim strateškim, programskim i razvojnim dokumentima od važnosti za održiv razvoj u prostoru,
  - ukazuje na osnove njihove provedbe, potrebu i učestalost njihove promjene,
  - daje osvrt na provođenje zaključaka, smjernica i preporuka iz prethodno usvojenog izvješća o stanju u prostoru

# Sadržaj Izvješća

- **Prijedlozi za unaprjeđenje razvoja s osnovnim preporukama za naredno razdoblje**
  - razrađuju se u cilju odlučivanja o daljnjem statusu strateških, programskih i planskih smjernica iz važećih dokumenata, odnosno o njihovom zadržavanju, ukidanju ili promjeni.
  - Preporuke obuhvaćaju prijedlog potrebnih i prioritetnih aktivnosti u narednom razdoblju
  - Preporuke za implementaciju razvoja GIS-a u Koprivničko-križevačkoj županiji
  - Izrada novih prostorno-planskih dokumenata

# Sadržaj Izvješća

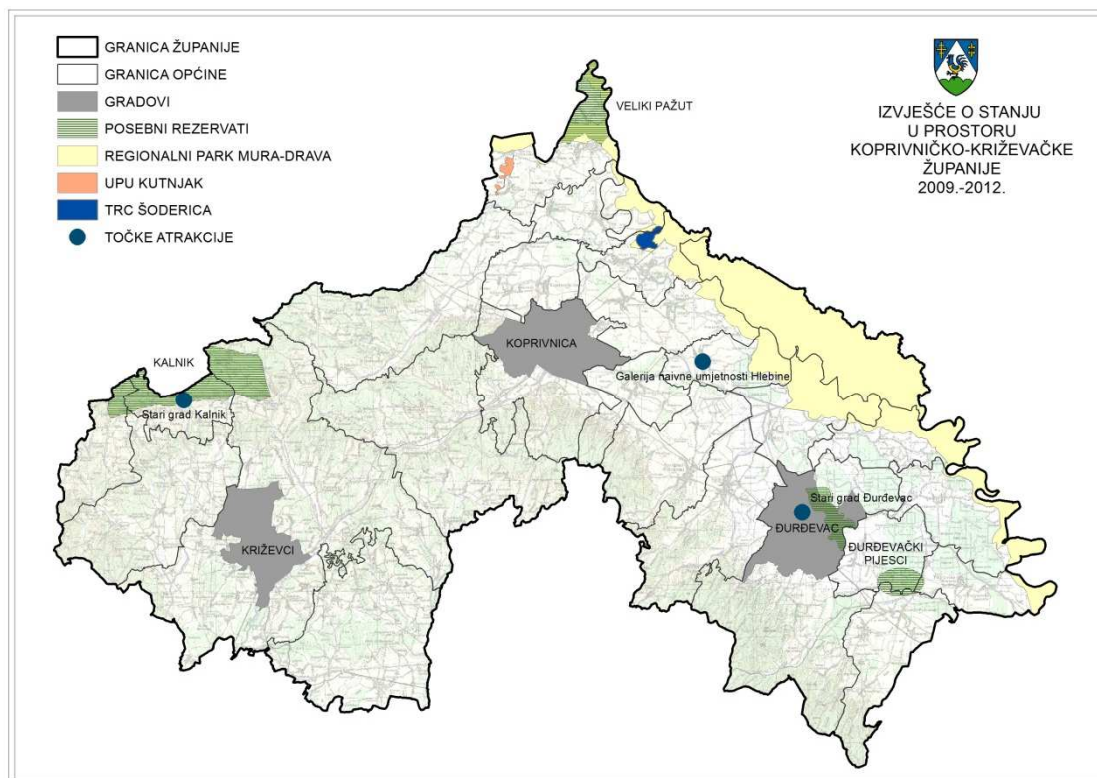

# Obvezni pokazatelji stanja u prostoru

- U izradi Izvješća koriste se podaci iz trenutno važećih dokumenata prostornog uređenja, službeno objavljeni i dostupni podaci nadležnih tijela i ustanova, te drugih pravnih osoba s javnim ovlastima određenih posebnim propisima, te podaci iz usvojenih i objavljenih pojedinih sektorskih strateških, razvojnih, planskih i provedbenih dokumenata, koji su od utjecaja na održiv razvoj prostora.
- Sudionici u izradi izvješća su nadležna državna tijela, tijela jedinica područne (regionalne) i lokalne samouprave, javne ustanove i pravne osobe s javnim ovlastima određene posebnim propisima, koje obavljaju poslove od utjecaja na ovo Izvješće



# Obvezni pokazatelji stanja u prostoru

- **Osnovne tematske cjeline (5)**
  - Opći pokazatelji razvojnih kretanja
  - Struktura naselja i područja za razvoj izvan naselja
  - Postojeća infrastrukturna opremljenost
  - Korištenje i zaštita značajnih prostora
  - Dokumenti prostornog uređenja
- **75 pokazatelja**

# Obvezni pokazatelji stanja u prostoru

- **1. Opći pokazatelji razvojnih kretanja**
  - Demografska struktura
  - Socijalno-gospodarska struktura
    - Indeks razvijenosti

# Obvezni pokazatelji stanja u prostoru

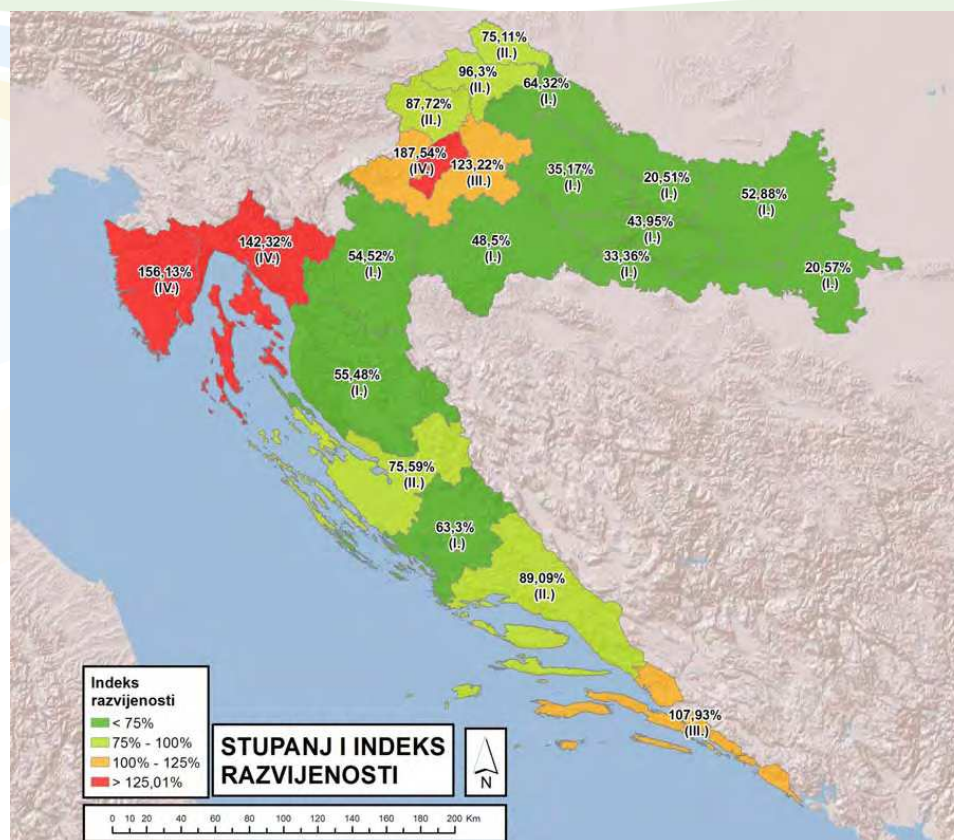

# Obvezni pokazatelji stanja u prostoru

- **2. Struktura naselja i područja za razvoj izvan naselja**
  - Obilježja sustava naselja
    - Gustoća naselja
  - Korištenje zemljišta u naseljima
    - Udio građevinskih područja
  - Izdvojena građevinska područja

# Obvezni pokazatelji stanja u prostoru

- **3. Postojeća infrastrukturna opremljenost**
  - Prometna infrastruktura
    - Ceste (nerazvrstane)
    - Elektroničke komunikacije (broj postojećih baznih stanica)
  - Energetska infrastruktura
    - Opskrba plinom (duljina vodova)
  - Opskrba vodom i odvodnja otpadnih voda
    - Na područjima gdje JLS upravljaju sustavima nema grafičkih podataka
  - Gospodarenje otpadom

# Obvezni pokazatelji stanja u prostoru

- 3. Postojeća infrastrukturna opremljenost
  - Prometna infrastruktura - ceste

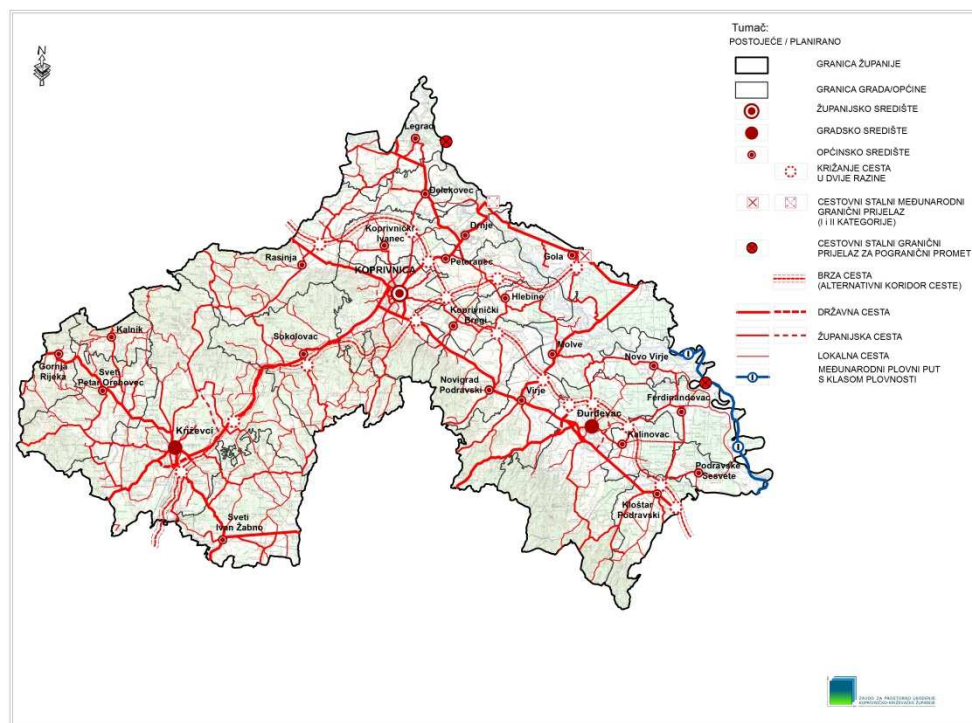

# Obvezni pokazatelji stanja u prostoru

- 3. Postojeća infrastrukturna opremljenost
  - Prometna infrastruktura – nerazvrstane ceste

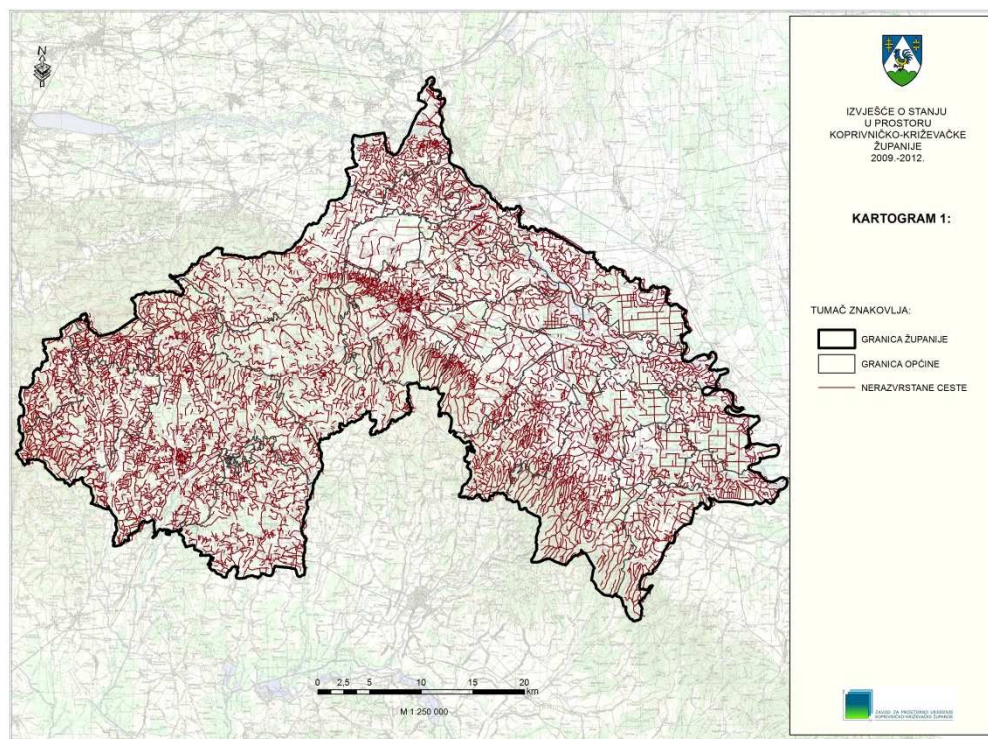

# Obvezni pokazatelji stanja u prostoru

- **3. Postojeća infrastrukturna opremljenost**
  - Planirani plinski transportni sustavi

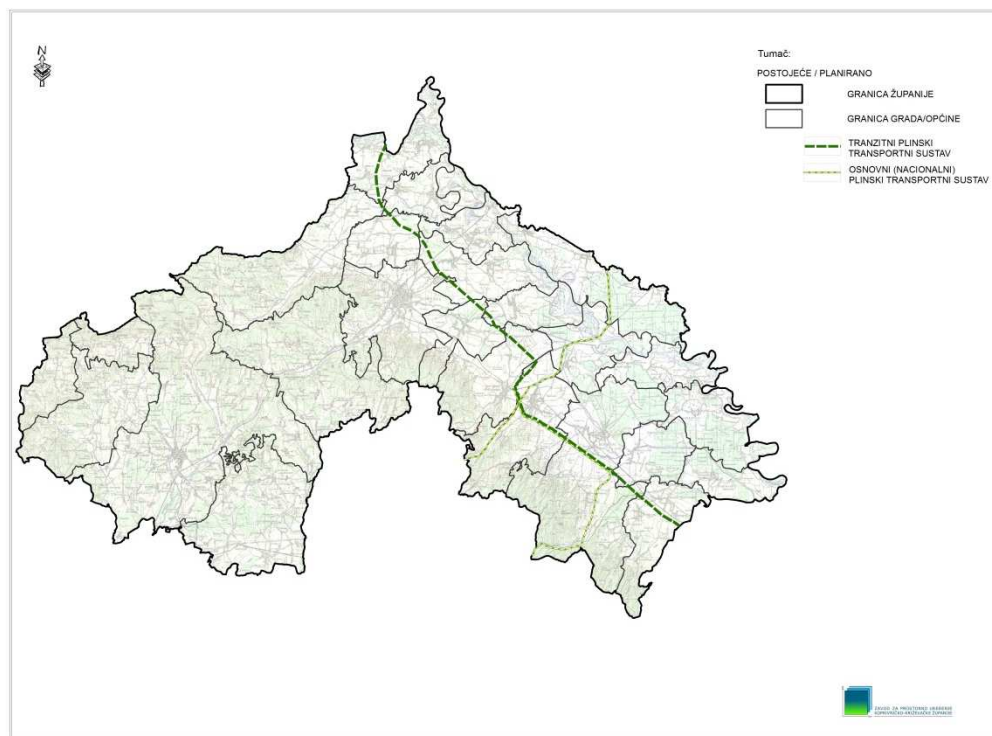



# Obvezni pokazatelji stanja u prostoru

- **4. Korištenje i zaštita značajnih prostora**
  - Korištenje prirodnih resursa
    - Dužina vodotoka
    - Broj i površina eksploatacijskih polja po vrstama mineralnih sirovina
  - Zaštićene prirodne vrijednosti
  - Kulturna dobra
    - Broj ili udio ugroženih kulturnih dobara
  - Područja posebnih karakteristika

# Obvezni pokazatelji stanja u prostoru

- 4. Korištenje i zaštita značajnih prostora
  - Zaštićene prirodne vrijednosti

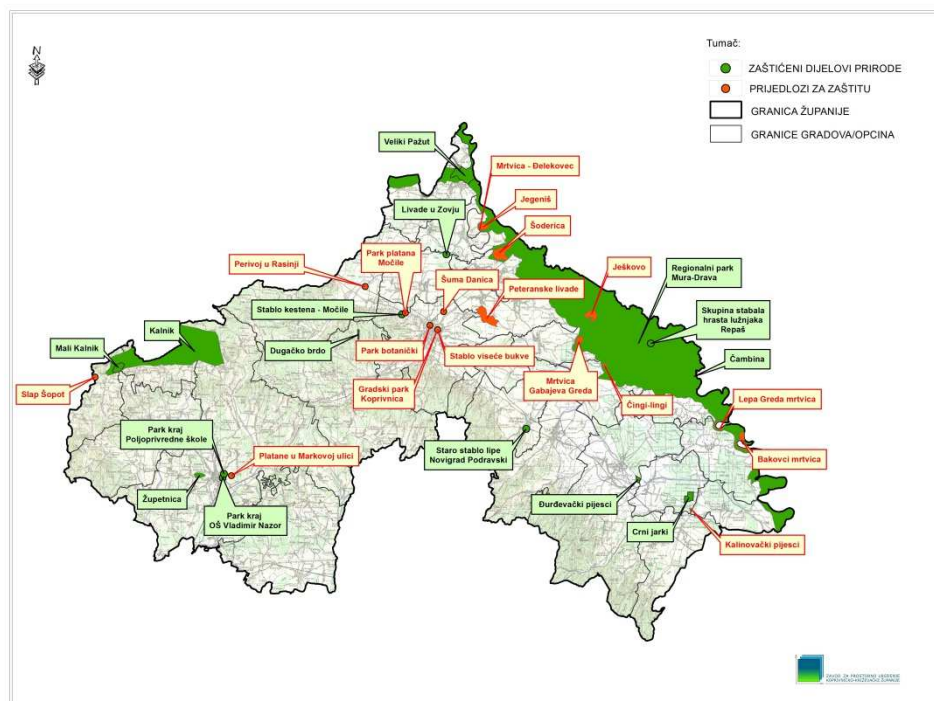

# Obvezni pokazatelji stanja u prostoru

- **5. Dokumenti prostornog uređenja**
  - Pokrivenost prostornim planovima
    - Broj donesenih PP i ID PP
    - Broj PP u izradi
  - Provedba prostornih planova
    - Nedostaje broj pojedinačnih akata prostornog uređenja po vrstama

# Obvezni pokazatelji stanja u prostoru

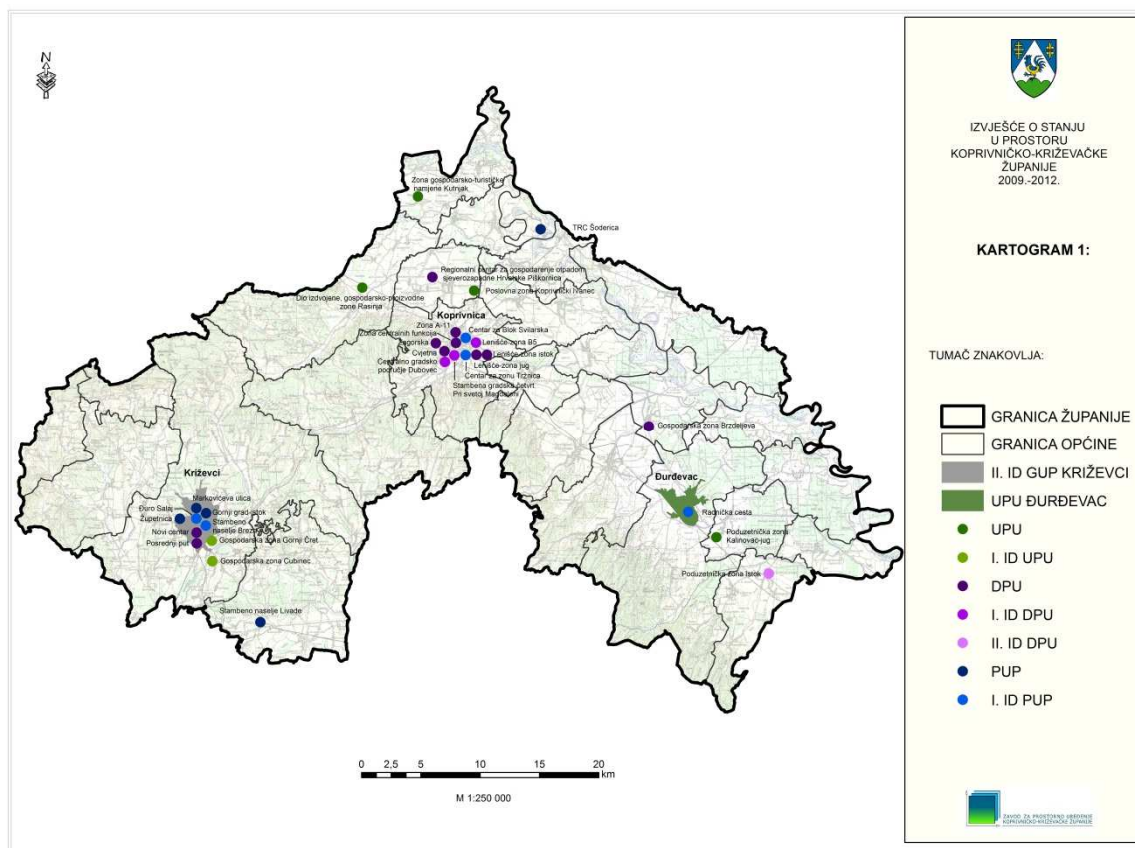

# Analiza dobivenih podataka

- U digitalnom i analognom obliku
- Digitalni podaci u vektorskom i rasterskom obliku
- Vektorski podaci:
  - .shp
  - .dwg
  - Nedostaju metapodaci
  - Koordinatni sustavi



**Hvala na pažnji!**